

# 桃園市政府就業服務處 未成年小爸媽就業服務計畫

## 一、計畫宗旨及目的

為協助因家庭經濟困頓或支持度不足等因素，致無法繼續升學或穩定就學而有就業需求之未成年小爸媽，安定其生活，本處結合相關網絡單位共同合作，提供就業諮詢、職業訓練、個別化專業就業服務及相關資源，協助未成年小爸媽順利就業。

## 二、實施對象

- (一) 社會安全網之網絡單位轉介具有工作能力及工作意願之未成年小爸媽。
- (二) 有就業服務需求主動臨櫃之未成年小爸媽。

## 三、實施內容及方式

- (一) 提供一案到底服務及就業評估措施，積極協助未成年小爸媽就業。
  1. 透過一案到底就業服務模式，協助就業準備、陪同面試，於就業過程持續給予支持，增強未成年小爸媽就業意願及動機，協助穩定就業；並提供職場關懷，不定期追蹤其就業情形，掌握就業狀況。
  2. 依據未成年小爸媽就業需求、工作能力、就業意願、自行尋職能力及表達能力等面向進行個案評估，進而推介就業或職訓課程，以協助個案克服就業問題，妥善運用就業資源，促進適性就業及積極自立，以順利進入或重返職場、穩定就業。
    - (1) 協助職涯規劃：對於就業性向不明確之未成年小爸媽，提供職涯簡易諮詢、深度諮商、職業心理測驗評量、職涯規劃等服務，並提供就業市場資訊、就業促進研習課程，以利就業準備。
    - (2) 培養職業技能：針對技能不足之未成年小爸媽，提供職業訓練相關訊息，或推介合適之職業訓練課程，增進尋職技能。
    - (3) 子女托育補助：針對技能不足之未成年小爸媽，刻正規劃辦理子女托育補助，於參加本處辦理之職業訓練期間，育有 6 歲（含）以下幼童並就托於合法托育機構者，提供其托育費用補助。

(4) 服裝儀容整備：提供衣著、儀容整理等服務品項，改善未成年小爸媽服裝儀容，以增加自信心，並提高雇主僱用意願，促進其就業。

(二) 與跨網絡單位合作，輔導未成年小爸媽轉介個案就業。

1. 受理其他單位轉介未成年小爸媽個案：設置專人專責擔任未成年小爸媽轉介統一派案窗口，暢通未成年小爸媽轉介就業服務機制。
2. 辦理求職技能工作坊：針對多次開卡推介不成功之個案以小團體一對多方式進行各項課程，以提升求職技能。
3. 辦理成長團體課程：針對就業動機或就業能力不足之個案舉辦成長團體，藉由團體互動方式，協助個案提升就業自信心及透過各項就業適應資源輔助，以順利媒合就業。

(三) 開發友善廠商，並運用僱用獎助措施、職場學習及再適應計畫等各項就業促進方案，鼓勵雇主僱用，協助其適性及穩定就業。排除就業障礙。

#### **四、主辦單位**

桃園市政府就業服務處

#### **五、承辦單位**

桃園就業中心、中壢就業中心

#### **六、實施地點**

桃園市轄區內

#### **七、預期效益**

協助未成年小爸媽提昇自身職能、強化就業能力，促進適性就業及穩定就業，安定其生活。

# 桃園市就業服務處 未成年小爸媽就業服務轉介流程圖

**轉介評估指標：**

1. 個案本人表示想工作、參與職業訓練。
2. 個案同意轉介並願意到就業服務處辦理求職登記（含參加職業訓練）。
3. 個案遭遇求職困難（如求職管道不足、缺乏面試技巧、職涯方向不清...等。）

服務過程中，轉介單位可與本處保持聯繫，以瞭解個案之情形，本處之就業服務員亦會定期回報個案協助就業之情況。

電話：03-3322101

#8015

傳真：03-3330641

回覆

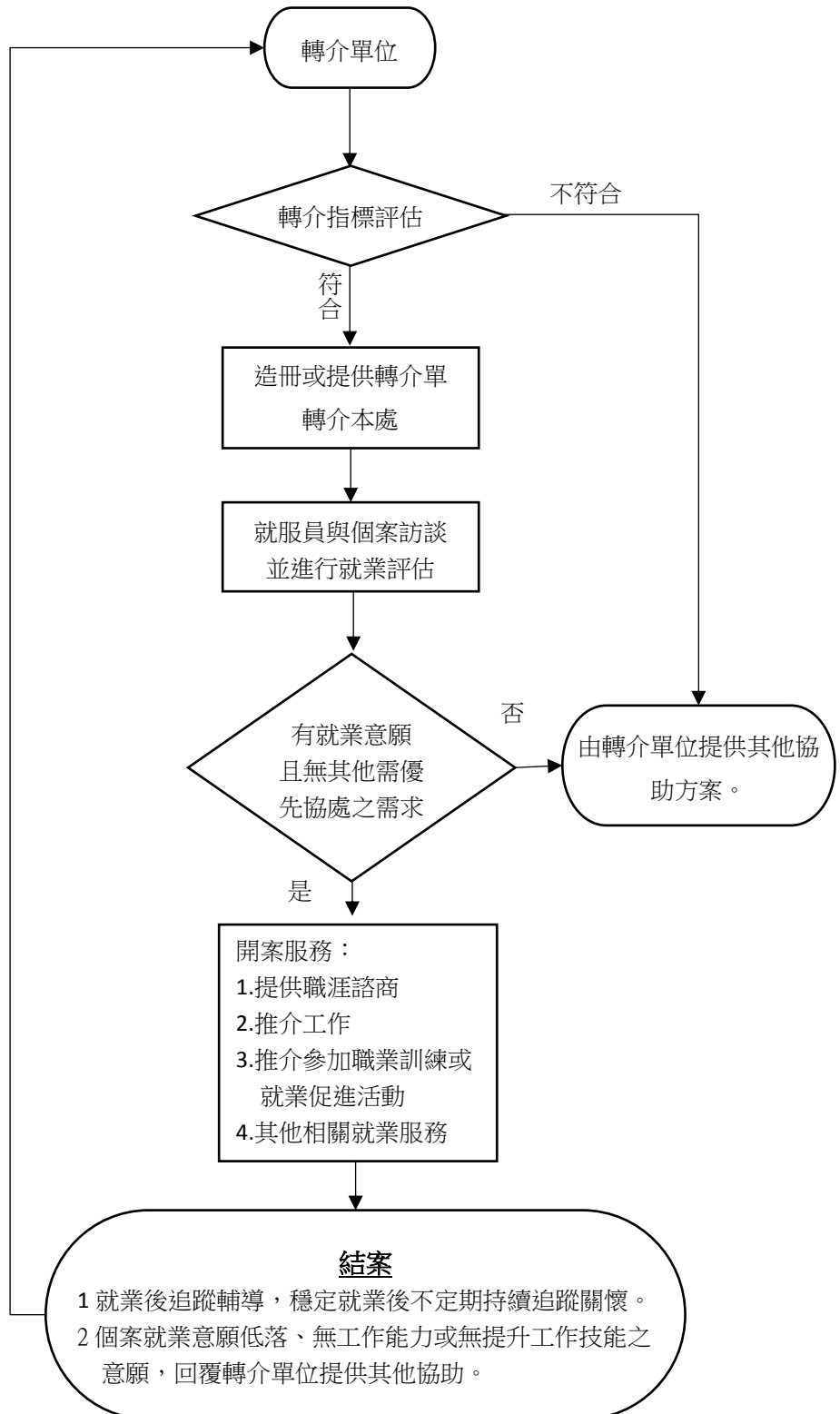

(轉介單位全銜)

轉介表

轉介日期： 年 月 日

致 桃園市政府就業服務處

(傳真電話:03-3330641)

基本資料	姓名		身分證 字號		出生 日期	
	最高學歷	<input type="checkbox"/> 國小 <input type="checkbox"/> 國中 <input type="checkbox"/> 高中 <input type="checkbox"/> 專科 <input type="checkbox"/> 大學 <input type="checkbox"/> 碩士 <input type="checkbox"/> 博士			聯絡 方式	電話
		<input type="checkbox"/> 畢業 <input type="checkbox"/> 肄業				手機
	婚姻	<input type="checkbox"/> 未婚 <input type="checkbox"/> 已婚 ( <input type="checkbox"/> 分居 <input type="checkbox"/> 喪偶) <input type="checkbox"/> 離婚 <input type="checkbox"/> 再婚			子女	<input type="checkbox"/> 無 <input type="checkbox"/> 有：_____
	住址					
	證照	<input type="checkbox"/> 無 <input type="checkbox"/> 有：_____				
	專長	1. _____ 2. _____ 3. _____				
	體能狀況	<input type="checkbox"/> 良好 <input type="checkbox"/> 普通 <input type="checkbox"/> 身心障礙(障別： _____ 程度： <input type="checkbox"/> 輕度 <input type="checkbox"/> 中度 <input type="checkbox"/> 重度 <input type="checkbox"/> 極重度)				
	工作經驗	1. 職稱： _____ 年資： _____ 2. 職稱： _____ 年資： _____				
聯絡人	姓名： _____ 關係： _____ 電話： _____					
輔導就業	希望工作 職類	<input type="checkbox"/> 行政主管人員 <input type="checkbox"/> 專業人員 <input type="checkbox"/> 技術人員 <input type="checkbox"/> 服務工作人員 <input type="checkbox"/> 機械操作人員 <input type="checkbox"/> 事務工作人員 <input type="checkbox"/> 體力工 <input type="checkbox"/> 其他_____				
	希望工作 地點	1. _____ 2. _____ 3. _____				
	希望待遇	<input type="checkbox"/> 月薪 <input type="checkbox"/> 日薪 <input type="checkbox"/> 時薪，新臺幣 _____ 元， <input type="checkbox"/> 不拘				
	希望工作 時間	<input type="checkbox"/> 日班 <input type="checkbox"/> 夜班 <input type="checkbox"/> 不拘				
職業訓練	希望職訓 種類	1. 職類：_____ 地點：_____ 2. 職類：_____ 地點：_____				

案情簡述	個案狀況	
	家庭狀況	
	問題需求	
	處遇建議	
轉介目的		
填表人：		主管核閱：
單位/職稱： 地 址： 電子信箱： 聯絡電話：		
		傳真電話：

-----轉-----介-----回-----覆-----單-----

TO 原轉介單位		轉介人員	
聯絡電話		傳真電話	
Email Add.			
單位地址			
個案姓名		單位主管	
受轉介單位	桃園市政府就業服務處	聯絡人	
受轉介單位主管		回覆日期	年 月 日