

# 桃園市111學年度國民小學 藝術才能美術班鑑定招生說明 線上說明簡報

主辦單位： 桃園市政府

承辦學校： 桃園市八德區瑞豐國民小學

# 簡報大綱

01

鑑定招生重要日程

02

招生學校及招生名額

03

簡章及申請表件下載方式

04

申請鑑定事宜

05

鑑定結果公告及報到事宜

★小提醒：簡報僅供參考，相關規定及內容以簡章及桃園市111學年度國民小學藝術才能美術班鑑定線上報名系統為準。



# 鑑定招生重要日程

編號	項目	日期	備註 / 重要內容
1	簡章及申請表件 下載方式	簡章公告日起至 111.4.30 (星期六)	為響應節能減碳，未提供紙本簡章，請逕至以下網頁下載： ※桃園市政府教育局 ( <a href="https://www.tyc.edu.tw">https://www.tyc.edu.tw</a> ) ※桃園市111學年度國民小學藝術才能美術班鑑定線上報名系統 ( <a href="https://tyc.sfes.tyc.edu.tw/elmart/">https://tyc.sfes.tyc.edu.tw/elmart/</a> ) ※瑞豐國小 ( <a href="https://www.rfes.tyc.edu.tw">https://www.rfes.tyc.edu.tw</a> )
2	鑑定宣導簡報 下載	111.3.11 (星期五)	111年3月11日(星期五)09:00起，公告鑑定宣導簡報於下列網頁並提供電話諮詢： ※桃園市111學年度國民小學藝術才能美術班鑑定線上報名系統 ( <a href="https://tyc.sfes.tyc.edu.tw/elmart/">https://tyc.sfes.tyc.edu.tw/elmart/</a> ) ※瑞豐國小 ( <a href="https://www.rfes.tyc.edu.tw">https://www.rfes.tyc.edu.tw</a> )

# 鑑定招生重要日程



編號	項目	日期	備註 / 重要內容
3	家長說明會	簡章公告日起至 111.3.18 (星期五)	<ol style="list-style-type: none"><li>1.統一由瑞豐國小辦理家長說明會</li><li>2.時間: 19:00-21:00</li><li>3.地點: 瑞豐國小行政大樓視聽教室一</li><li>4.若中央流行疫情指揮中心相關政策及規定如有調整則取消實體說明會, 以公告鑑定宣導簡報說明。</li></ol>



# 鑑定招生重要日程



編號	項目	日期	備註 / 重要內容
4	申請鑑定	111.3.28 (星期一) 至 111.3.31 (星期四)	<p>1.時間：111年3月28日(星期一)00:00至111年3月31日(星期四)17:00止。</p> <p>2.申請方式：一律採<b>線上報名</b>(報名系統網址：<a href="https://tyc.sfes.tyc.edu.tw/elmart/">https://tyc.sfes.tyc.edu.tw/elmart/</a>)，惟申請管道二競賽表現優異入學、特殊需求考場、低收及中低收入戶子女報考者，於線上填報資料後，仍須於111年3月31日(星期四)17:00前<b>親自繳交審查資料正本至瑞豐國小輔導室，逾時不受理，以利鑑定小組審查。</b></p> <p>3.鑑定費用： (1)「術科測驗表現優異入學」費用：每人新臺幣1300元整。 (2)同時參加「競賽表現優異入學」及「術科測驗表現優異入學」費用：每人新臺幣1600元整。</p> <p>4.繳費方式：請考生家長於<b>111年3月31日(星期四)17:00前完成轉帳或至瑞豐國小輔導室現場繳交。</b></p> <p>5.考生填寫報名資料及上傳相關文件資料，繳交報名費並確認已繳交後，始完成報名作業。</p>

# 鑑定招生重要日程

編號	項目	日期	備註 / 重要內容
5	鑑定證 下載列印	報名資料經承辦學校審核通過後，於 鑑定測驗當日前	<ol style="list-style-type: none"><li>1. 考生報名資料經瑞豐國小<b>審核通過後</b>，報名系統將電子郵寄通知報名完成，並由考生登錄報名系統<b>自行下載列印鑑定證</b>，鑑定證請以A4尺寸紙張單面<b>列印</b>。</li><li>2. 鑑定當日考生<b>應攜帶鑑定證及足資證明之身分證件</b>，如：<b>身分證、健保卡或桃樂卡等應試</b>，以利承辦學校查驗身分。</li></ol>
6	「競賽表現優異入學」結果公告及下載鑑定結果通知書	111.4.13 (星期三)	<ol style="list-style-type: none"><li>1. 21:00前公告於以下網頁，同時開放系統查詢及下載鑑定結果通知書，不再寄發書面通知： ※桃園市政府教育局(<a href="https://www.tyc.edu.tw">https://www.tyc.edu.tw</a>) ※桃園市111學年度國民小學藝術才能美術班鑑定線上報名系統(<a href="https://tyc.sfes.tyc.edu.tw/elmart/">https://tyc.sfes.tyc.edu.tw/elmart/</a>) ※瑞豐國小 (<a href="https://www.rfes.tyc.edu.tw">https://www.rfes.tyc.edu.tw</a>)</li><li>2. 由鑑定小組參照書面審查鑑定標準進行審議。</li><li>3. 通過書面審查者，無需參加術科測驗直接錄取，不得保留資格；並由瑞豐國小直接辦理退回術科測驗費用新臺幣1300元整。</li><li>4. 未通過書面審查者，應參加術科測驗鑑定入學。</li></ol>



# 鑑定招生重要日程

編號	項目	日期	備註 / 重要內容
7	公告試場 座位	111.4.29 (星期五)	<b>09:00公告</b> 於桃園市111學年度國民小學藝術才能美術班鑑定線上報名系統 ( <a href="https://tyc.sfes.tyc.edu.tw/elmart/">https://tyc.sfes.tyc.edu.tw/elmart/</a> ) 及瑞豐國小學校網頁 ( <a href="https://www.rfes.tyc.edu.tw">https://www.rfes.tyc.edu.tw</a> )
8	繳交「健 康聲明切 結書」	111.5.1 (星期日)	1.考生應據實切結個人健康狀況，於111年4月30日(星期六)前至桃園市111學年度國民小學藝術才能美術班鑑定線上報名系統 ( <a href="https://tyc.sfes.tyc.edu.tw/elmart/">https://tyc.sfes.tyc.edu.tw/elmart/</a> ) 下載並填寫「健康聲明切結書」，確認其非屬中央流行疫情指揮中心公告之「具感染風險民眾追蹤管理機制」中居家隔離、居家檢疫及自主健康管理被限制不得外出者，違反者取消其通過資格。 2.111年5月1日(星期日)，到瑞豐國小報到時繳交「健康聲明切結書」。



# 鑑定招生重要日程

編號	項目	日期	備註 / 重要內容
9	術科測驗	111.5.1 (星期日)	<p>1.鑑定項目：術科測驗(線畫、彩畫、立體造形)</p> <p>2.鑑定時間：08:30至12:10</p> <p>3.鑑定地點：瑞豐國小</p> <p>4.應試應備物品：</p> <p>(1)請攜帶<b>鑑定證及足資證明之身分證件</b>，如：身分證、健保卡或桃樂卡等應試，以利承辦學校查驗身分。</p> <p>(2)本測驗「<b>彩畫</b>」須<b>自行攜帶彩繪工具</b>外，其餘紙張、工具及材料皆不得攜入，亦不得在場內向他人借用。</p> <p>5.術科測驗防疫措施說明</p> <p>(1)為加強落實防疫措施及提高鑑定試場品質安寧，測驗期間<b>不開放家長入校陪考</b>，為使家長安心學生確實進入鑑定試場應試，將由工作人員引導學生應試動線。</p> <p>(2)測驗當日考生須配合實施相關防疫措施，如：進入校園時<b>請自備配戴口罩</b>，配合量測體溫、<b>手部消毒及單一行走動線</b>等，以確保參與人員健康。</p> <p>(3)<b>中央流行疫情指揮中心相關政策及規定如有調整</b>，本鑑定考試注意事項將配合修正。</p>



# 鑑定招生重要日程

編號	項目	日期	備註 / 重要內容
10	查詢及下載「術科測驗成績」	111.5.2 (星期一)	09:00起開放系統查詢及下載「術科測驗成績」通知書，不再寄發書面通知。
11	申請 術科測驗 成績複查	111.5.2 (星期一) 至 111.5.4 (星期三) 12:00前	<p>1.申請方式及時間：採線上申請成績複查，111年5月2日(星期一)至111年5月4日(星期三) 12:00前至桃園市111學年度國民小學藝術才能美術班鑑定線上報名系統(<a href="https://tyc.sfes.tyc.edu.tw/elmart/">https://tyc.sfes.tyc.edu.tw/elmart/</a>)申請複查，請下載列印複查申請表簽名後，上傳申請表簽名檔並確認繳費後，始完成複查申請程序，逾期不受理。</p> <p>2.複查費用：每科新臺幣100元整，請於111年5月4日(星期四)12:00前完成轉帳或至瑞豐國小輔導室現場繳交。</p> <p>3.申請複查僅限對分數處理之檢核，家長於成績複查時不得要求公布鑑定內容、不得要求影印及重閱，亦不得要求告知評審或鑑定小組成員之姓名或其他有關資料，以確保鑑定之客觀性及保密原則。</p>

# 鑑定招生重要日程

編號	項目	日期	備註 / 重要內容
12	成績複查結果查詢及下載	111.5.4 (星期三)	15:00起開放系統查詢複查結果並自行下載。
13	公告及下載成績鑑定結果通知書	111.5.4 (星期三)	22:00前公告於以下網頁，並開放系統查詢及下載鑑定結果通知書，不再寄發書面通知： ※桃園市政府教育局 ( <a href="https://www.tyc.edu.tw">https://www.tyc.edu.tw</a> ) ※桃園市111學年度國民小學藝術才能美術班鑑定線上報名系統 ( <a href="https://tyc.sfes.tyc.edu.tw/elmart/">https://tyc.sfes.tyc.edu.tw/elmart/</a> ) ※瑞豐國小 ( <a href="https://www.rfes.tyc.edu.tw">https://www.rfes.tyc.edu.tw</a> )

# 鑑定招生重要日程

編號	項目	日期	備註 / 重要內容
14	錄取生報到	正取生 111.5.27 (星期五)  備取生 111.5.30 (星期一)	<p>1. <b>正取生</b>請於<b>111年5月27日星期五) 09:00至15:00</b>，持戶口名簿（驗正本繳影本）及鑑定結果通知書正本至申請報考學校輔導室辦理報到，正取生逾期未報到者視同放棄。</p> <p>2. <b>備取生</b>請於<b>111年5月30日(星期一) 09:00至15:00</b>，持戶口名簿（驗正本繳影本）及鑑定結果通知書正本至申請報考學校輔導室辦理完成報到。</p> <p>3. 通過鑑定錄取學生請務必於<b>111年7月29日(星期五)(含)</b>前完成轉入學手續，逾期者視同放棄。</p>



# 招生學校及招生名額

桃園區

桃園國小

三年級27名  
**(三年級備取2名)**  
四年級 2名

中壢區

中壢國小

三年級27名  
**(三年級備取2名)**  
四年級 1名  
六年級 1名

八德區

瑞豐國小

三年級27名  
**(三年級備取2名)**  
五年級 3名  
六年級 4名

平鎮區

山豐國小

三年級27名  
**(三年級備取2名)**  
四年級 2名  
五年級 5名  
六年級 4名

★鑑定結果未達鑑定標準者，不予通過鑑定，得不足額錄取。

# 申請鑑定資格



藝術類科術科測驗表現優異，並具有藝術才能傑出表現之具體資料。

參加政府機關（構）舉辦之國際性或全國性各該藝術類科競賽表現優異，獲前三等獎項。

110學年度國民小學二、三、四、五年級學生（非設籍本市學生經錄取後，須於111年7月29日(星期五)前將戶籍遷至本市始能就讀）。



# 簡章及申請表件下載方式

簡章公告日起至111年4月30日（星期六）止，為響應節能減碳，未提供紙本簡章，**請至以下網頁下載：**

桃園市政府教育局

<https://www.tyc.edu.tw>

桃園市 111學年度國民小學  
藝術才能美術班鑑定線上報名系統

<https://tyc.sfes.tyc.edu.tw/elmart/>

瑞豐國小

<https://www.rfes.tyc.edu.tw>

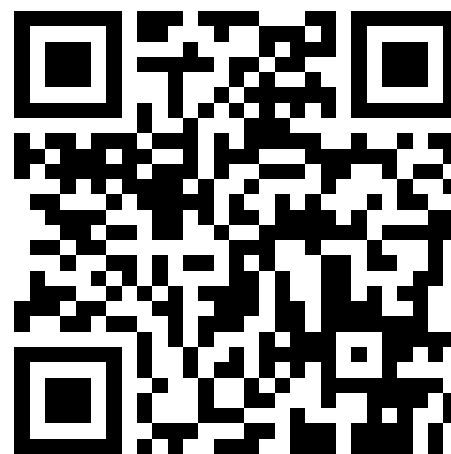

桃園市111 學年度國民小學  
藝術才能美術班鑑定線上報名系統





# 申請鑑定事宜--報名時間與報名方式

- ▶ **111年3月28日(星期一)00:00至3月31日(星期四)17:00前**，逾期不予受理。
- ▶ **一律採線上報名**  
(報名系統網址：<https://tyc.sfes.tyc.edu.tw/elmart/>)
- ▶ **申請管道二競賽表現優異入學、特殊需求考場、低收及中低收入戶子女報考者**，於線上填報資料後仍須於**3月31日(星期四)17:00前親自繳交審查資料正本至瑞豐國小輔導室。**



# 申請鑑定事宜--應填列及上傳之資料

## ➤ 所有報名之考生

- ① 線上填列報名基本資料（如附件一鑑定報名申請表之各欄位）。
- ② 上傳本人最近 3 個月內半身脫帽正面 2 吋相片（不可用生活照片代替）。
- ③ 上傳在學證明書。
- ④ 上傳已簽名之鑑定報名申請表。



# 申請鑑定事宜--應填列及上傳之資料

## ➤同時申請報名管道一及管道二之考生

- ①填寫**近三年(108年3月28日至111年3月31日)獲獎紀錄表**(如附件二)，並依序上傳**成績證明文件(參加政府機關(構)舉辦之國際性或全國性美術類科競賽表現優異獲前三等獎項)**，若採外國語文之競賽獲獎紀錄應附中文翻譯。
- ②上傳郵局存摺影本：繳交郵局或銀行帳戶存摺影本。



# 申請鑑定事宜--應填列及上傳之資料

## ➤ 申請特殊需求考場者

申請特殊需求考場者，請於報名系統填寫特殊學生之**特殊需求申請表**(如附件三)，**並上傳身心障礙證明正反面影本或各縣市鑑輔會證明影本以及最新個別化教育計畫( IEP)。**

## ➤ 低收及中低收入戶子女者

請於報名系統上傳區、相、鎮、市公所核發之**低收或中低收入戶證明影本**(非清寒證明)。



# 申請鑑定事宜--繳費方式

➤ 低收及中低收入戶子女免繳報名費。

➤ 申請參加管道一(術科測驗表現優異入學)鑑定方式者，繳交報名費新臺幣**1300元**整。

➤ 同時參加管道一(術科測驗表現優異入學)及管道二(競賽表現優異入學)者繳交報名費新臺幣**1600元**整。

➤ 管道二(競賽表現優異入學)書面審查錄取生由瑞豐國小直接辦理退費手續(退回術科測驗費用新臺幣**1300元**整)。

# 申請鑑定事宜--繳費說明

## 繳費期限

- ▶ 111 年 3 月 28 日(星期一)起至 111 年 3 月 31 日(星期四)17:00

## 繳費方式

- ▶ 下列方式擇一繳費：
  - a. 依繳費明細上之個人專屬繳款帳號及繳款金額至ATM轉帳，手續費依各銀行或郵局轉帳規定，由考生自行負擔。
  - b. 至瑞豐國小學校輔導室現場繳交。





# 申請鑑定方式

## 管道一：術科測驗表現優異入學

日期	111年5月1日(星期日)		
時間	08:30~09:10	09:30~10:50	11:10-12:10
項目	線畫	彩畫	立體造形
注意事項	<p>一、聞預備鈴聲入場，請對號入座，開始逾15分鐘後不得入場，入場後<b>未滿30分鐘不得出場</b>。</p> <p>二、本測驗除「<b>彩畫</b>」須自行攜帶彩繪工具外，其餘紙張、工具及材料皆不得攜入，亦不得在場內向他人借用。</p> <p>三、考生應<b>自行登錄報名系統下載列印鑑定證</b>，鑑定證請以<b>A4尺寸紙張單面列印</b>；<b>鑑定當日</b>考生應<b>攜帶鑑定證及足資證明之身分證件</b>，如：身分證、健保卡或桃樂卡等應試，以利承辦學校查驗身分。</p>		

# 申請鑑定方式

## 管道一：術科測驗表現優異入學

- ▶ 術科測驗地點統一於瑞豐國小進行鑑定。
- ▶ 試場座位相關訊息於4月29日（星期五）9:00公告於桃園市111學年度國民小學藝術才能美術班鑑定線上報名系統及瑞豐國小網頁。
- ▶ 術科測驗成績計算方式：總分100分（其中線畫佔比例30%、彩畫40%、立體造形30%）。



# 申請鑑定方式

## 管道一：術科測驗表現優異入學

- ▶ 若術科測驗總分相同時，依彩畫、線畫、立體造形之原始成績依序比較之，如仍屬同分則由本人或委託人抽籤決定之（如聯絡不到本人則由報考學校代為公開抽籤）。
- ▶ 術科測驗成績總分未達75分者，不予通過鑑定。
- ▶ 術科測驗題目於鑑定當日由桃園市政府教育局派員現場抽題。



# 申請鑑定方式

## 管道二：競賽表現優異入學

- ▶申請「競賽表現優異入學」採**書面審查**方式，審查申請者是否具備參加政府機關(構)舉辦之**國際性或全國性美術類科競賽表現優異，獲前三等獎項**之資格。
- ▶錄取資格由鑑定小組參照書面審查鑑定標準進行審議。
- ▶通過書面審查者，無須參加術科測驗直接錄取，不得保留資格；**未通過書面審查者，應參加術科測驗鑑定入學。**



# 線上報名流程：註冊帳號、密碼

## 桃園市藝術才能班鑑定招生

國小美術班

[【回主頁】](#) [【國中音樂】](#) [【國中美術】](#) [【國中舞蹈】](#) [【國中國樂】](#) [【國小音樂】](#) [【國小美術】](#) [【國小舞蹈】](#) [【國小國樂】](#)



國小美術班



我要 [【報名】](#) / [【修改】](#) / [【查詢】](#) / [【列印】](#) 報考資料

### 【重要公告】

核准--桃園市111學年度國民小學藝術才能美術班鑑定招生簡章.pdf

點選我要報名

【辦理年度：111】 [【主辦學校：瑞豐國小輔導室】](#)

【校址：334桃園市八德區介壽路二段933巷40號】 [【電話：03-3682787#610、612】](#) [【傳真：03-3654824】](#)





# 線上報名流程：註冊帳號、密碼

報名網址

<https://tyc.sfes.tyc.edu.tw/elmart/>



桃園市111 學年度國民小學  
藝術才能美術班鑑定線上報名系統

## 桃園市藝術才能班鑑定招生 國小美術班

[【回首頁】](#) [【國中音樂】](#) [【國中美術】](#) [【國中舞蹈】](#) [【國中國樂】](#) [【國小音樂】](#) [【國小美術】](#) [【國小舞蹈】](#) [【國小國樂】](#)

身份確認系統	
請輸入考生身分證號：	<input type="text"/>
	跳過檢查(非本國籍請勾選) <input type="checkbox"/>
<input type="button" value="確定完成"/>	<input type="button" value="放棄返回"/>

每個身分證字號只能註冊1次，如果問題請洽主辦單位【瑞豐國小輔導室】

### 【重要公告】

核准--桃園市111學年度國民小學藝術才能美術班鑑定招生簡章.pdf

【辦理年度：111】 【主辦學校：瑞豐國小輔導室】

【校址：334桃園市八德區介壽路二段933巷40號】 【電話：03-3682787#610、612】 【傳真：03-3654824】

以考生身分證字號註冊



# 線上報名流程：註冊帳號、密碼

## 桃園市藝術才能班鑑定招生

### 國小美術班

[【回主頁】](#) [【國中音樂】](#) [【國中美術】](#) [【國中舞蹈】](#) [【國中國樂】](#) [【國小音樂】](#) [【國小美術】](#) [【國小舞蹈】](#) [【國小國樂】](#)

注意【D123456782】尚未報名

請先註冊並取得密碼後，再登入完成報名程序。

你的EMail:	<input type="text"/>	(通知及取回密碼用)
你的密碼:	<input type="password"/>	
再填一次密碼:	<input type="password"/>	
<input type="button" value="確定完成"/>		<input type="button" value="放棄返回"/>

輸入Email、設定密碼後，  
重新登入完成報名程序

請牢記你的密碼，無法重新註冊，如果忘記請洽主辦單位[瑞豐國小輔導室]

【辦理年度：111】 【主辦學校：瑞豐國小輔導室】

【校址：334桃園市八德區介壽路二段933巷40號】 【電話：03-3682787#610、612】 【傳真：03-3654824】

# 桃園市藝術才能班鑑定招生

## 國小美術班

[【回主頁】](#) [【國中音樂】](#) [【國中美術】](#) [【國中舞蹈】](#) [【國中國樂】](#) [【國小音樂】](#) [【國小美術】](#) [【國小舞蹈】](#) [【國小國樂】](#)

新建完成，請重新登入，完成各項應填妥之資料及程序。

重新登入

【辦理年度：111】【主辦學校：瑞豐國小輔導室】

【校址：334桃園市八德區介壽路二段933巷40號】【電話：03-3682787#610、612】【傳真：03-3654824】

請重新登入  
完成報名程序





# 線上報名流程：步驟一

## 桃園市藝術才能班鑑定招生

### 國小美術班

【登出】桃園市【111】學年度國民小學藝術才能美術班鑑定招生【請填妥各項資料後，並完成下列報名步驟。】

步驟一：	【填寫報名各項資料】 【缺照片】(點選新增補上)(【更改照片後，請點我 ←】)
步驟二：	【資料確認】：請先完成步驟一之資料填寫。
步驟三：	【資料列印】需完成以上步驟才能
步驟四：	【資料上傳】需完成以上步驟才能
步驟五：	【下載鑑定證】：請先完成以上步驟
步驟六：	【鑑定成績】：鑑定考試後，開放查
-->	
步驟七：	【鑑定方式二結果通知】。

PS.以上資料請依規定填寫、繳費、上傳，如有遺漏，請自行負責，特此聲明。

以下為目前填報之資料，請確認

鑑定證號碼		申請年級	
申請學校			
姓名		性別：	出生年月
就讀學校		身份證號	D123456782
通訊地址	電話：、、		
特殊需求	否		
監護人	(關係：)	電話：、手機：	
鑑定方式	方式一		

【辦理年度：111】 【主辦學校：瑞豐國小輔導室】

【校址：334桃園市八德區介壽路二段933巷40號】 【電話：03-3682787#610、612】 【傳真：03-3654824】

點選填寫報名資料及上傳大頭照



# 線上報名流程：步驟一

## 桃園市藝術才能班鑑定招生

### 國小美術班

確定修改 放棄、離開

鑑定證號碼			
申請就讀學校	瑞豐國小 ▾	申請就讀年級	3 ▾ 年級
姓名	鄧小美	性別 <input type="radio"/> 男 <input checked="" type="radio"/> 女	出生年月日 2014/01/01 (西元年/月/日)
原就讀學校(年級)	瑞豐國小 二年級 ▾	身份證號	D12345
通訊地址	桃園市中壢區中北路20號	電話(宅) :	0345678
申請特殊需求	<input checked="" type="radio"/> 否 <input type="radio"/> 是	是否低收或中低收	<input checked="" type="radio"/> 否 <input type="radio"/> 是
監護人	鄧老爹 關係 父女	電話(公) :	
申請鑑定方式	<input checked="" type="radio"/> 方式一(鑑定考試入學)(鑑定費用每人新臺幣1300元整) <input type="radio"/> 方式二(審查優異入學)		

填寫報名資料

請選擇報考學校  
及填寫相關欄位

確定修改 放棄、離開

【辦理年度：111】 【主辦學校：瑞豐國小輔導室】

【校址：334桃園市八德區介壽路二段933巷40號】 【電話：03-3682787#610、612】 【傳真：03-3654824】

# 線上報名流程：步驟一

上傳大頭照

請依照箭頭指示進行  
操作及上傳大頭照

桃園市藝術才能班端上報名系統

tyc.sfes.tyc.edu.tw/elmart/main/picture.asp? - 設定檔 1 - Microsoft Edge

不安全 | tyc.sfes.tyc.edu.tw/elmart/main/picture.asp?

照片編修系統 離開(關閉視窗) ← 新增照片請選擇(要JPG檔) 新增 ← 選擇檔案 沒有選擇檔案

照片編輯 轉90度 確定OK,儲存 【儲存後，就可按上方離開 ←】

照片如果有多餘部分，可圈出所需要之區塊(如果是空白，請新增照片)

手機/平版上傳照片

掃描下方【QR CODE】，上傳照片後，點選【更新照片 ←】





# 線上報名流程：步驟二

## 桃園市藝術才能班鑑定招生

### 國小美術班

【登出】桃園市【111】學年度國民小學藝術才能美術班鑑定招生【請填妥各項資料後，並完成下列報名步驟。】

步驟一：	【填寫報名各項資料】【有照片】(點選修改)(
步驟二：	【我確認資料已正確填妥】(PS.資料經確認後，將
步驟三：	【資料列印】需完成以上步驟才能列印報名資
步驟四：	【資料上傳】需完成以上步驟才能列印報名資
步驟五：	【下載鑑定證】：請先完成以上步驟。
步驟六：	【鑑定成績】：鑑定考試後，開放查詢。 --->

① 確認資料已正確填妥

② 再按「確定」





# 線上報名流程：步驟三

## 桃園市藝術才能班鑑定招生

### 國小美術班

【登出】桃園市【111】學年度國民小學藝術才能美術班鑑定招生【請填妥各項資料後，並完成下列報名步驟。】

步驟一：	恭喜你完成步驟一【已填妥報名各項資料】
步驟二：	恭喜你完成步驟二【已確認各項資料完整正確】
步驟三：	【資料列印】：(請下載下列表件簽名並繳費後再完成步驟四) <a href="#">【重製表單】</a> <a href="#">【鑑定申請表】</a> <a href="#">【報名費繳款單】</a>
步驟四：	 【繳費狀態】： <a href="#">未繳</a> <a href="#">【更新 ←】</a> <a href="#">【檢視所有上傳文件】</a>



➤ 請**列印**鑑定申請表，監護人**簽名**後**上傳**。

➤ 請依報名費繳款單上帳號進行繳費。



**PS.以上資料請依規定填寫、繳費、上傳，如有遺漏而影響鑑定，考生請自行負責，特此聲明。**

以下為目前填報之資料，請確認

# 鑑定報名申請表及報名費繳款單

【附件一】

桃園市111學年度國民小學藝術才能美術班鑑定報名申請表  
編號：\_\_\_\_\_

	姓名	黛安娜	性別	女
	出生年月日	103年1月1日		
	原就讀學校年級	瑞豐國小 / 二年級		
	通訊住址	桃園市中壢區中北路20號		
家長簽章		電話	宅：123333	
			公：1111	
			手機：0932888888	
申請就讀學校 (請擇一學校申請)	瑞豐國小			
申請就讀年級	三年級			
申請鑑定方式	1	<input checked="" type="checkbox"/>		
	2	<input type="checkbox"/> 競賽表現優異入學(含術科測驗)：參加政府機關(構)舉辦之國際性或全國性美術競賽表現優異，獲前三等獎項(請檢附相關佐證資料)		

家長簽完整姓名後，  
於步驟四上傳

桃園市111學年度國民小學藝術才能美術班鑑定招生報名費繳費單存根聯

繳款人	黛安娜	就讀學校年級	瑞豐國小 二年級
個人帳號 繳款期限	00050 2022/3/31	繳費金額	1300元
備註	鑑定方式一	繳費帳號	7142412090000509
備註			

依繳費明細上之個人專屬繳款帳號及繳款金額至 **ATM 轉帳**。

(臺銀臨櫃繳款須自付手續費10元)		(超商繳款須自付手續費10元)	
			
			
ATM轉帳			
銀行代碼	004(臺灣銀行)		
帳號	7142412090000509		



代收類別:714241 交易代號:G6101



【附件一】

桃園市111學年度國民小學藝術才能美術班鑑定報名申請表

編號：\_\_\_\_\_

	姓名	黛安娜	性別	女
	出生年月日	103年1月1日		
	原就讀學校年級	瑞豐國小 / 二年級		
	通訊住址	桃園市中壢區中北路20號		
	家長簽章		電話	宅：123333 公：1111 手機：0932888888
申請就讀學校 (請擇一學校申請)	瑞豐國小			
申請就讀年級	三年級			
申請鑑定方式	1	<input checked="" type="checkbox"/> 術科測驗表現優異入學：各該藝術類科術科測驗表現優異，並具有藝術才能傑出表現之具體資料		
	2	<input type="checkbox"/> 競賽表現優異入學(含術科測驗)：參加政府機關(構)舉辦之國際性或全國性美術競賽表現優異，獲前三等獎項(請檢附相關佐證資料)		

家長簽完整姓名後，  
於步驟四上傳

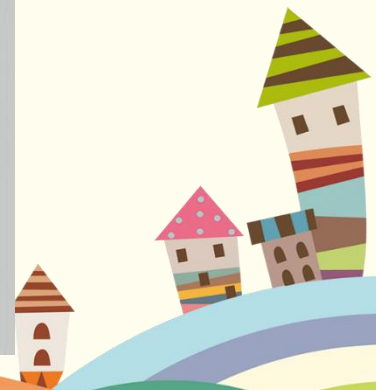



# 線上報名流程：步驟四

★請依頁面指示上傳佐證資料

## 桃園市藝術才能班鑑定招生 國小美術班

【登出】桃園市【111】學年度國民小學藝術才能美術班鑑定招生【請填妥各項資料後，並完成下列報名步驟。】

步驟一：	恭喜你完成步驟一【已填妥報名各項資料】	
步驟二：	恭喜你完成步驟二【已確認各項資料完整正確】	
	【資料列印】： <a href="#">(請下載下列表件簽名並繳費後再完成步驟四)</a> <a href="#">【重製表單】</a> <a href="#">【鑑定申請表】</a> <a href="#">【報名費繳款單】</a>	
	【繳費狀態】： 未繳 <a href="#">【更新 ←】</a> <a href="#">【檢視所有上傳文件】</a>	
	回傳【簽名鑑定申請表】圖檔： <input type="button" value="選擇檔案"/> 沒有選擇檔案	
	回傳【在學證明】圖檔： <input type="button" value="選擇檔案"/> 沒有選擇檔案	
	回傳【郵局或臺銀存摺影本】圖檔： <input type="button" value="選擇檔案"/> 沒有選擇檔案	
	<a href="#">下載【獲獎紀錄表】</a> <a href="#">←</a> 回傳【獲獎紀錄表】圖檔： <input type="button" value="選擇檔案"/> 沒有選擇檔案	
	<a href="#">【更新 ←】</a> 回傳【獲獎證明文件】圖檔 (最多9個) <input type="button" value="選擇檔案"/> 沒有選擇檔案 <a href="#">【證1[X]】</a> <a href="#">【證2[X]】</a>	
步驟五：	【我確認各項證明資料已上傳】(PS.需完成繳費及上傳簽名報名表後才能執行)	
步驟六：-->	【鑑定成績】：鑑定考試後，開放查詢。---->	
步驟七：	【鑑定方式二結果通知】。	

在學證明請向目前就讀學校的教務處申請



資料上傳QRCORD [【更新 ←】](#)

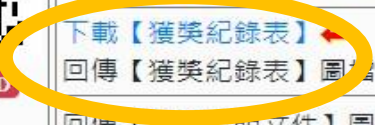

★申請管道二、特殊需求考場、低收及中低收入戶子女，於線上填報資料後，仍須於111年3月31日(星期四)17:00前親自繳交審查資料正本至瑞豐國小輔導室。

PS.以上資料請依規定填寫、繳費、上傳，如有遺漏而影響鑑定，考生請自行負責，特此聲明。

# 申請管道二--獲獎紀錄表

## 【附件二】

(本表為參考用樣張，僅申請報名管道二(競賽表現優異入學)之考生應自行登錄報名系統下載列印填妥後上傳本表及證明文件，以利鑑定小組審查)

桃園市 111 學年度國民小學藝術才能美術班鑑定招生

近三年獲獎紀錄表

編號：\_\_\_\_\_

申請人姓名： 黛安娜 \_\_\_\_\_

◎請依獲獎年度先後條列填寫，並檢附美術才能特質與表現卓越獲傑出等具體證明文件影本，依序裝訂於表後。

資料序	主辦單位	獲獎年月	獲獎項目	名次等第
1		年 月		
2		年 月		

請列印填寫後，再上傳本表與佐證資料



# 線上報名流程：步驟五

## 桃園市藝術才能班鑑定招生 國小美術班

【登出】桃園市【111】學年度國民小學藝術才能美術班鑑定招生【請填妥各項資料後，並完成下列報名步驟。】

步驟一：	恭喜你完成步驟一【已填妥報名各項資料】
步驟二：	恭喜你完成步驟二【已確認各項資料完整正確】
步驟三：	恭喜你完成步驟三【已簽名並繳費】
步驟四：	恭喜你完成步驟四【資料上傳】。
步驟五：	<a href="#">【下載健康聲明切結書空表】</a>



報名完成，收到email通知後，即可下載鑑定證（以A4尺寸紙張單面列印）

QR code for document upload

恭喜審查通過，請[【鑑定證】](#)並記得攜帶去考試

回傳【簽名的健康聲明切結書空表】

選擇檔案 沒有選擇檔案

資料上傳QRCORD

【更新 ←】

步驟六： -->

步驟七：

請於**4月17日至4月30日12:00前**至線上報名系統下載健康聲明切結書空白表格，簽妥後於**5月1日**術科測驗報到時繳交。

PS.以上資料請依規定填寫、繳費、上傳，如有遺漏則影響鑑定，考生請自行負責，特此聲明。





# 鑑定結果公告

## 公告於以下網頁：

※桃園市政府教育局(<https://www.tyc.edu.tw>)

※桃園市111學年度國民小學藝術才能美術班鑑定線上報名系統  
(<https://tyc.sfes.tyc.edu.tw/elmart/>)

※瑞豐國小 (<https://www.rfes.tyc.edu.tw>)



► **「競賽表現優異入學」 結果公告：111年4月13日(星期三) 21:00前公告於以下網頁，同時開放系統查詢及下載鑑定結果通知書，不再寄發書面通知。**



# 術科測驗成績複查

- ▶ **申請方式及時間：**採線上申請成績複查，111年5月2日(星期一)至111年5月4日(星期三) 12:00前至桃園市111學年度國民小學藝術才能美術班鑑定線上報名系統(<https://tyc.sfes.tyc.edu.tw/elmart/>)申請複查，請下載列印複查申請表簽名後，上傳申請表簽名檔並**確認繳費後**，始完成複查申請程序，逾期不受理。
- ▶ **複查費用：**每科新臺幣100元整，請於111年5月4日(星期三)12:00前完成轉帳或至瑞豐國小輔導室現場繳交。
- ▶ **成績複查結果查詢及下載：**111年5月4日(星期三)15:00起開放系統查詢複查結果並自行下載。

# 公告及下載成績鑑定結果通知書

## 「術科測驗表現優異入學」

111年5月4日(星期三)22:00前公告於以下網頁，並開放系統查詢及下載鑑定結果通知書，不再寄發書面通知：

公告於以下網頁：

※桃園市政府教育局(<https://www.tyc.edu.tw>)

※桃園市111學年度國民小學藝術才能美術班鑑定線上報名系統  
(<https://tyc.sfes.tyc.edu.tw/elmart/>)

※瑞豐國小 (<https://www.rfes.tyc.edu.tw>)



# 報 到

## 錄取生報到

1. **正取生**請於**111年5月27日（星期五）09:00至15:00**，持戶口名簿（驗正本繳影本）及鑑定結果通知書正本至申請報考學校輔導室辦理報到，正取生逾期未報到者視同放棄。
2. **備取生**請於**111年5月30日（星期一）09:00至15:00**，持戶口名簿（驗正本繳影本）及鑑定結果通知書正本至申請報考學校輔導室辦理完成報到。
3. 通過鑑定錄取學生請務必於**111年7月29日（星期五）（含）前**完成轉入學手續，逾期者視同放棄。





若對鑑定事宜有任何疑問，請洽**瑞豐國小輔導室**

電話：**03-3682787轉610、612**

★如有未盡事宜，悉依鑑定小組會議決議辦理。

**瑞豐國小輔導室感謝您**